Zipsendorfer Fußballclub
Meuselwitz e.V.
04610 Meuselwitz
Geschwister-Scholl-Straße 11a

Nr.	Vorgangsname
1	**Planung und Vorfertigung**
2	**Planung**
3	Erstellen Statik Holzbau
4	Erstellen Werkplanung Holzbau
5	Erstellen Statik Massivbau
6	Erstellen der Werkplanung Massivbau
7	Prüfung durch Prüfingenieur
8	**Fitnesshalle**
9	**Montage Hallenskelett**
10	Betonage Streifenfundamente
11	Montage BSH-Dachkonstruktion
12	Montage Stahlbetonsockel
13	**Dach- und Wandverkleidung**
14	Montage Isopaneelwand
15	Gerüststellung
16	Montage Dachpaneele
17	Montage Fenster
18	Montage Türen
19	**Ausbau**
20	Betonage Fußboden

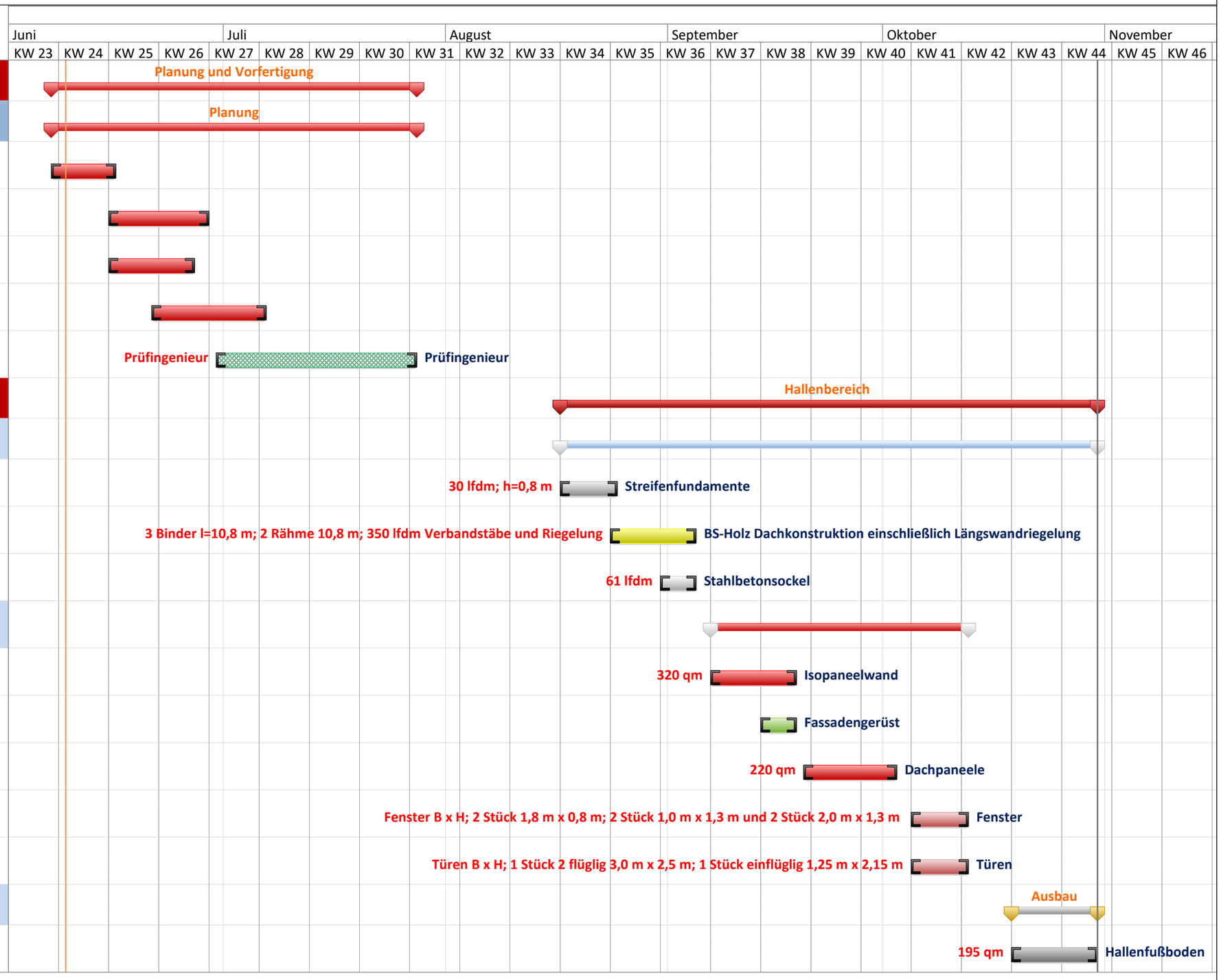

Bieter:
Consass GmbH & Co. KG;
Tel. 034344/800.0